



KM 170/600 R D

Nadzwyczaj wytrzymała zmiatarka do najcięższych prac w przemyśle. Skutecznie zbiera różne rodzaje brudu od drobnego pyłu po gruby gruz. Wyposażona w mocny silnik Diesla.



1 Szuflowa metoda zmiatania

- Dokładnie zbiera zanieczyszczenia z czyszczonych powierzchni
- Nie wzniesie kurzu.

2 Duży wybór dodatkowych akcesoriów

- Łatwość dopasowania do indywidualnych potrzeb.
- Jako wyposażenie dodatkowe dostępna kabina z ogrzewaniem lub z klimatyzacją

3 Hydrauliczny napęd jezdny i hydrauliczny system zmiatania.

- Niski koszt obsługi.
- Brak zużycia

4 Filtr cyklonowy

- Duża trwałość filtra powietrza silnika
- Wydłużone okresy międzyobsługowe

KM 170/600 R D

■ Możliwość użytkowania non-stop

Dane techniczne

| | | |
|--|---------------------------------|--------------------|
| Numer katalogowy | 1.186-127.0 | |
| | 4039784521933 | |
| Napęd | 4-suwowy silnik Diesla / Yanmar | |
| Moc napędu | kW | 35 |
| Wydajność teoretyczna | m²/h | 23520 |
| Szerokość robocza | mm | 1350 |
| Szerokość robocza z 1 szczotką boczną | mm | 1680 |
| Szerokość robocza z 2 szczotkami bocznymi | mm | 2000 |
| Zbiornik na śmieci | l | 600 |
| Zdolność do pokonywania wzniesień | % | 18 |
| Prędkość robocza | km/h | 14 |
| Powierzchnia filtracyjna | m² | 10 |
| Ciężar | kg | 1530 |
| Wymiary (dł. x szer. x wys.) | mm | 2450 × 1750 × 1665 |

Wyposażenie standardowe

| | | | |
|--|----------------|--|---|
| Manualny system oczyszczania filtra | ■ | Funkcja zamiatania (może zostać wyłączona) | ■ |
| Napęd jezdny | hydrostatyczne | Opony pneumatyczne | ■ |
| Regulowana szczotka główna | ■ | Automatycznie opuszczana szczotka boczna | ■ |
| Wspomaganie układu kierowniczego | ■ | | |
| Regulowana siła ssania | ■ | | |
| Szufłowa metoda zamiatania | ■ | | |
| Jazda do przodu | ■ | | |
| Jazda do tyłu | ■ | | |
| System odsysania | ■ | | |
| Hydrauliczne podnoszenie zbiornika na śmieci | ■ | | |
| Do zastosoowań zewnętrznych | ■ | | |

■ Objęte dostawą.

AKCESORIA DLA KM 170/600 R D

1.186-127.0

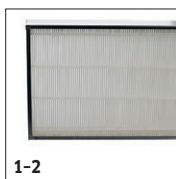

| | | Numer katalogowy | Instalacja z zakładu | Długość/ Szerokość | | | Cena | Opis | |
|--|---|------------------|----------------------|-----------------------|--------|--|------|---|---|
| Płaskie filtry faliste | | | | | | | | | |
| Płaski filtr falisty do KM 170/600 | 1 | 6.988-160.0 | | | | | | Filtr standardowy z tworzywa sztucznego. | ■ |
| Płaski filtr falisty | 2 | 6.987-691.0 | | | | | | | □ |
| Walcowe szczotki - standard | | | | | | | | | |
| Standardowa szczotka walcowa, 1344 mm | 3 | 6.987-441.0 | | 1344 mm | 400 mm | | | Odporna na wilgoć, trwała szczotka, o uniwersalnej szczecinie, do wszystkich powierzchni. Długość 1344 mm, średnica 400 mm. | ■ |
| Szczotki walcowe główne miękkie/naturalne | | | | | | | | | |
| Walec zamiatający mi kki KM 170/600 | 4 | 6.987-443.0 | | 1344 mm | 400 mm | | | | □ |
| | 5 | 6.987-469.0 | | 1344 mm | 400 mm | | | | □ |
| Szczotki walcowe główne twarde | | | | | | | | | |
| Twarda szczotka walcowa, 1344 mm | 6 | 6.987-442.0 | | 1344 mm | 400 mm | | | Szczotka o twardej szczecinie do usuwania uporczywych zabrudzeń z terenów zewnętrznych. Długość 1344 mm, średnica 400 mm. | □ |

■ Objęte dostawą. □ Dostępne akcesoria.

AKCESORIA DLA KM 170/600 R D

1.186-127.0



1

| | | Numer katalogowy | Instalacja z zakładu | Długość/ Szerokość | | | Cena | Opis | |
|------------------------------------|---|------------------|----------------------|-----------------------|--|--|------|---|-------------------------------------|
| Standardowe szczotki boczne | | | | | | | | | |
| Szczotka boczna standardowa | 1 | 6.987-467.0 | | 650 mm | | | | Odporna na wilgoć, trwała szczotka, o uniwersalnej szczecinie, do wszystkich powierzchni. | <input checked="" type="checkbox"/> |
| Szczotki boczne, twarde | | | | | | | | | |
| Szczotka boczna twarda | 2 | 6.987-468.0 | | 650 mm | | | | Do usuwania uporczywych zabrudzeń i mchów z terenów zewnętrznych, odporna na wilgoć, ścierna. | <input type="checkbox"/> |
| Szczotki boczne, miękkie | | | | | | | | | |
| | 3 | 6.987-466.0 | | 650 mm | | | | | <input type="checkbox"/> |

■ Objęte dostawą. Dostępne akcesoria.

AKCESORIA DLA KM 170/600 R D

1.186-127.0

KÄRCHER

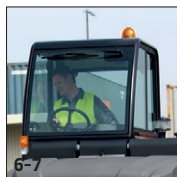

| | | Numer katalogowy | Instalacja z zakładu | | | | | Cena | Opis | |
|--|----|------------------|----------------------|--|--|--|--|------|--|--------------------------|
| Oświetlenie | | | | | | | | | | |
| Oświetlenie robocze aprobatą TÜV | 1 | 2.851-280.7 | 2.851-280.7 | | | | | | Dedykowane do pracy na drogach publicznych. | <input type="checkbox"/> |
| | 2 | 2.851-285.7 | 2.851-285.7 | | | | | | Aprobata TÜV do poruszania się po drogach publicznych. | <input type="checkbox"/> |
| Zestaw montażowy oświetlenie ulice | 3 | 2.852-151.7 | 2.852-151.7 | | | | | | | <input type="checkbox"/> |
| Światło robocze | 4 | 2.851-279.0 | 2.851-279.7 | | | | | | Do lepszej widoczności podczas prac w garażach podziemnych lub magazynach. | <input type="checkbox"/> |
| Kabiny zabudowane | | | | | | | | | | |
| Kabina ochronna | 5 | 2.851-674.7 | 2.851-674.7 | | | | | | Przeszkłona z każdej strony, z tylnym oknem na zawiasach, z oknem po lewej stronie kabiny. | <input type="checkbox"/> |
| | 6 | 2.851-265.7 | 2.851-265.7 | | | | | | | <input type="checkbox"/> |
| | 7 | 2.851-264.7 | 2.851-264.7 | | | | | | | <input type="checkbox"/> |
| Pozostałe zestawy montażowe | | | | | | | | | | |
| | 8 | 6.373-014.0 | | | | | | | | <input type="checkbox"/> |
| Zbiornik zanieczyszczeń ze stali szlachetnej | 9 | 6.961-928.7 | 6.961-928.7 | | | | | | Zbiornik ze stali nierdzewnej do stosowania przy aplikacjach zwiększających ryzyko pojawienia się korozji. | <input type="checkbox"/> |
| Dachy ochronne | | | | | | | | | | |
| Dach ochronny | 10 | 2.851-268.7 | 2.851-268.7 | | | | | | Niezbędny do spełnienia wymagań IEC 60335-2-27 podczas pracy w wysoko zabudowanych magazynach. | <input type="checkbox"/> |
| | 11 | 2.851-686.0 | | | | | | | | <input type="checkbox"/> |
| Kabina ochronna | 12 | 2.851-270.7 | 2.851-270.7 | | | | | | Z szybą przednią i wycieraczką. | <input type="checkbox"/> |
| Zamiatanie / Odkurzanie | | | | | | | | | | |
| Ostona szczotki bocznej | 13 | 2.851-287.0 | | | | | | | Ostona szczotki bocznej redukująca dyspersję pyłu. | <input type="checkbox"/> |
| Trzecia szczotka boczna | 14 | 2.851-277.7 | 2.851-277.7 | | | | | | Umożliwia zamiatanie na dwóch różnych poziomach (np. ulicy i chodniku) i zamiatanie dookoła przeszkód. | <input type="checkbox"/> |
| Zestaw montażowy trzecia miotła boczna | 15 | 2.851-278.7 | 2.851-278.7 | | | | | | | <input type="checkbox"/> |
| Szczotki boczne | | | | | | | | | | |
| Zestaw montażowy 2 szczotki boczne lewy | 16 | 2.851-275.0 | 2.851-275.7 | | | | | | | <input type="checkbox"/> |

■ Objęte dostawą. □ Dostępne akcesoria.

AKCESORIA DLA KM 170/600 R D 1.186-127.0



| | | Numer katalogowy | Instalacja z zakładu | | | | Cena | Opis | |
|---|---|------------------|----------------------|--|--|--|------|--|--------------------------|
| Opony, odporne na przebicie | | | | | | | | | |
| Zestaw gumowych opon odpornych na przebicie | 1 | 4.515-331.0 | 4.515-331.7 | | | | | Rekomendowane do zamiatania metalowych opiłków, drobin szkła, itp. | <input type="checkbox"/> |

■ Objęte dostawą. □ Dostępne akcesoria.

AKCESORIA DLA KM 170/600 R D 1.186-127.0

| | | Numer katalogowy | Instalacja z zakładu | | | | Cena | Opis | |
|---|---|------------------|----------------------|--|--|--|------|------|--------------------------|
| System spryskiwania wodą | | | | | | | | | |
| Z czka montażowa system natryskowy miot | 1 | 2.851-284.0 | 2.851-284.7 | | | | | | <input type="checkbox"/> |

■ Objęte dostawą. Dostępne akcesoria.